Kaptan
SWING
No 208
HAFTALIK MECMUA
52 SAYFA - 150 KURUŞ

KAPTAN SWING!

HAFTALIK MECMUA

52 SAYFA - 150 KURUŞ

SAHİBİ VE NEŞRİYAT Md.
ilhami alpagut
İDARE YERİ :
Cağaloğlu, Nuruosmaniye Cd. 8
İstanbul Tel : 274683

Baskı tarihi: 9-10-1973

NUR OFSET Tel. : 22 11 21

Kaptan SWING
GÖL YOLU
SÜPÜRGE SAKALLAR... EPEY TOZ YUTTUK BURAYA KADAR. NEYSEKİ GEMİ YOLCULUĞUNDA DİNLENECEĞİZ.
HUUGH!.. EYLÜL AYINDA GEMİ YOLCULUĞU... ÇOK UĞURSUZ BİR ŞEY. BAŞIMIZA ÇOK İŞ GELECEK DİYE KORKUYORUM.
BİN KUNDUZ! SU ÜZERİNDE YOLCULUĞA ALIŞAMADIN GİTTİ GAMLI BAYKUŞ!
Oakland
Fethi
HUUGH! ALTIMIZDA SUMU BULUNACAK YOKSA, ATEŞ Mİ? FIÇILAR DOLUSU BARUT TAŞIYACAĞIZ. HEM DE İNGİLİZ GEMİLERİNİN ARASINDAN GEÇEREK.
HAH, HAH, HAA... SENİN GİBİ MUHALLEBİ ÇOCUKLARI ANCAK PAMUK BALYASI TAŞIYABİLİR.
BELKİ DE HAKLISIN HUUGH!

GÖREVİMİZ ÇOK ÖNEMLİ. GEMİ DOLUSU CEPHANE VE YİYECEĞİ EN KISA ZAMANDA LOCKPORT'A GÖTÜRMEK ZORUNDAYIZ!
GİNSO BURALARDA OLSAYDI, ONUN GEMİSİYLE GİDERDİK. ÇOK ZEVKLİ BİR YOLCULUK OLURDU.
ON GÜN SULARDA GEZİNMEK... HUUGH!. BUNUN NERESİ ZEVK.
BİRAZ SONRA İSKELEYE VARDILAR.
MERHABA ARKADAŞ! KAPTANLA GÖRÜŞMEK İSTİYORUM.
İSTAKOZUN SAKALLARI... ADAM ÇOK SİNİRLİ GÖRÜNÜYOR.
OLDUĞUN YERDE DUR. KAPTANI ÇAĞIRAYIM.
OKYANUSUN DALGALARI... KAPTAN SWİNG! HOŞ GELDİN! GÖZLERİMİZ YOLDA KALMIŞTI...
KOCA DENİZ KURDU.. DEMEK BERABER ÇALIŞACAĞIZ HA? BUNA MEMNUN OLDUM.
VAY CANINA! KAPTAN SWİNG-MİŞ...

UZUN ZAMANDIR GÖRÜŞMEMİŞTİK.. ŞİMDİ ON GÜNLÜK YOLCULUKTA HEP BERABERİZ... YAŞASIN!
GEMİNİN KAPTANI KİM DİYE MERAK EDİYORDUM. SEN OLDUĞUNA ÇOK SEVİNDİM BURT!
O KADAR ZOR BİR GÖREV ALDIM Kİ, SENİN YARDIMINI SAĞLAMAZLARSA, YOLA ÇIKAMIYACAĞIMI BİLDİRDİM. BANA KIZMADIN YA?
BALİNANIN KUYRUĞU.. BU KATIR TEKMESİNİ BLÖFTEN BAŞKASI ATAMAZ.. DEMEK ONU DA GETİRDİN SWING?
İPEK SAKALLAR.. İHTİYAR SARHOŞ, SENİ ÖLDÜ SANIYORDUM.
ŞAAAP
HAH!.. HAH!. HAAA!.. DUR BAKALIM... ASIL SÜRPRİZİ GÖRMEDİN DAHA. ÇEVRENE İYİCE BAKSANA.
TAYFUNLAR GÖTÜRESİ... KEDERLİ KARGA'YI DA GETİRMİŞSİN... EYVAH... BU SEFER KAFA DERİMİ KURTARAMAM ARTIK!
SOLUK YÜZLÜ, ISLAK SUADAMI, ADIMI DOĞRU SÖYLESİN. HUUUGH... YOKSA KARIŞMAM..

HUUGH...SOLUK YÜZ ADIMI ÇABUK HATIRLASIN..
ALLAHIM... YOKSA ELEMLİ ÖRDEK- MİYDİ? UFF.. DUR... HATIRLADIM... EFKARLI PUHU...
AMAAN... İMDAAT... ACI BANA KASVETLİ HİNDİ... TASALI AKBABA... EYVAH!..
HUUGH... HUUUGH...
YAŞASIN..BULDUM... GAMLI BAYKUŞ... GAMLI BAYKUŞ...
HUUGH... KAPTAN SWING HİLE YAPTI.
HAH, HAH, HAAA... ÇOKTANDIR BU KADAR GÜLMEMİŞTİM.
OOOFF... YÜREĞİM AĞZIMA GELDİ, KIRK GÜNE KADAR ÖLÜRSEM SENİ ASMALILAR...
KIRK GÜN MÜ? HUUGH? BAKALIM SENİN ÇÜRÜK CEVİZ KABUĞUNDA YEDİ GÜNLÜK YOLU SAĞLIKLA TAMAMLIYACAK MIYIZ? HUUGH...

SEA GULL ÇÜRÜK CEVİZ DEĞİL_DİR. BENDEN ÜÇ YAŞ DAHA GENÇ, GÜÇLÜ BİR TEKNE_DİR...
HUUGH...SENDEN ÜÇ YAŞ GENÇ HA? ORMANLARDA SENİN YAŞINDA KAP_LUMBAĞA KAL MADI, HUUGH.
KİMİN HAKLI OLDUĞUNU, YAKINDA ÖĞRENECEĞİZ HAYDİ BAKALIM, ŞİMDİ GE_MİYE ÇIKALIM. KONUŞA_CAKLARIMIZ VAR
İKİ DAKİKA SONRA KAPTAN KAMARASINDA...
DEMEK ŞİMDİ SON BARUT YÜ_KÜNÜ BEKLİYO RUZ...
EVET. TAYFALARIMIZ HEP ESKİ VE TECRÜBELİ KOR_SANLARDAN TOPLANMIŞ GÜ_VENİLİR VATAN SEVERDİR_LER.
PARLAK SAKALLAR KEYİFLİ BİR YOL_CULUK OLACAK.
HUUGH ISLAK BİR YOLCULUK!
EĞER İNGİLİZ SAVAŞ GEMİSİNE RASTLAMAZSAK, KEYİFLİ BİR YOLCULUK YAPABİLİRİZ... AMA..
AMA KORKARIM Kİ YO_LUMUZ ÜZERİNDE İNGİLİZLERİ BULACA_ĞIZ. ÇÜNKÜ LOCK_PORT ÇEVRESİ AB_LUKA ALTINDA BULUNUYOR.

ÜSTELİK, İNGİLİZLERİN HABER ALMA TEŞKİLATI BİZİM NE YAPACAĞIMIZI ÇOKTAN DUYMUŞ, GEMİLERE BİLDİRMİŞTİR SANIYORUM.
ONUN İÇİN SİZİN YARDIMINIZI İSTEDİM. SİZE GÜVENİYORUM. GEMİDE HİÇ TOPUMUZ DA OLMADIĞI İÇİN.
HUUGH.. HİÇ TOP DA YOK HA? HUUGH.. ÖLÜME GİDİYORUZ ÖYLEYSE ISLAK SU... İNGİLİZLER.
ZATEN ULU BÜYÜK DEDEM DERDİ: "UĞURSUZDUR ISLAK SUDA GEZİNMEK, AKIL İŞİ DEĞİL GEMİYE BİNMEK... SUYU TASTA GÖRÜRSEN YERDE, BAŞIN GİRMEZ ÖMRÜN BOYUNCA DERDE." HUUGH!
BİN KUNDUZ... GÖREN DE SENİ GERÇEKTEN KORKUYOR SANIR, BAYKUŞ HAH.. HAH.. HAA...
HUUGH. GÖL GAMLI BAYKUŞTAN KÜÇÜK OLSA, GAMLI BAYKUŞ GÖLDEN KORKMAZDI.
ONTORIO LAKE
İPEK SAKALLARIM.. KARNIM ACIKTI. GİDİP BİR LOKANTA BULAYIM.
PEKİ, BEN GEMİDE YEMEK YERİM. BURT'LA KONUŞACAKLARIM VAR.
HUUGH... PUİK'İN DÜŞÜNDÜĞÜ TAVUK BENİM DE AĞZIMI SULANDIRDI. BEN DE GELİYORUM.
Fethi

ON DAKİKA SONRA...
HUUUGH... BOL BOL YEMEK ISMARLA BLÖF... CANIM ÇOK SIKILIYOR. O YÜZDEN DE İŞTAHIM AÇILIYOR, HUUGH!
ÜÇ SEMİZ TAVUK KIZARTMASI, BİR TESTİ DE ŞARAP HAZIRLA AHBAP...
EMREDERSİNİZ... ŞİMDİ!
AZ SONRA...
HAY ALLAH, BU KAPILARI DA HEP KÜÇÜK YAPARLAR.
GAMLI BAYKUŞ.. ŞURAYA BAK!
HUUGH... AYI POSTU GİYEN ADAM ÇOK GÖRMÜŞTÜM. AMA İNSAN POSTU GİYMİŞ AYIYI İLK DEFA GÖRÜYORUM.. HUUGH.. HEM DE KONUŞUYOR.
HAV, HAV, HAV... HRRR... HRRRR...
GÜNAYDIN BAYIM... ADIM SHORTY.. KARIN DOYASIYA TAVUK YEMEK İSTİYORUM. KAÇ PARA İSTERSİNİZ?
GÜNAYDIN BAY SHORTY.. HESAP EDELİM... NORMAL BİR ADAM, EN ÇOK İKİ TAVUK YER. SİZ BEŞ TANE YİYEBİLİRSİNİZ. ON ŞİLİN İSTERİM.

PEKİ, BUYRUN ON ŞİLİNİ! ANLAŞTIK. İSTEDİĞİM KADAR TAVUK YİYECEĞİM ŞİMDİ.
YALNIZ, DARILMA GÜCENME OLMASIN. ASLINDA ON ŞİLİNE BEŞ TAVUK YİYEBİLİRSİN AMA, YİYEMEDİĞİN BANA KALACAK. MESELA ÜÇ TANE YERSEN, DÖRT ŞİLİN KAYBETMİŞ OLURSUN.
YA ON TANE TAVUK YERSEM NE OLACAK?
HAH, HAH, HAAA... ON TANE TAVUK HA? HELE SİZ ON TANE TAVUK YİYİN DE GÖRELİM BAYIM. YÜZ TANE BİLE YESENİZ, SİZDEN BAŞKA PARA ALMAYACAĞIM, MERAK ETMEYİN..
HUUGH.. LOKANTACI ADAMI KAZIKLIYOR...
ADAM DA AKLINI BAŞINA TOPLASIN, KAZIK YEMESİN, NE YAPALIM YANİ? BUDALAYMIŞ DOĞRUSU. HAH, HAH, HAA.
BİR SAAT SONRA...
HAH, HAH, HAAA... TİTAN-IN ŞAKALLARI... HERİF İSKEMLEYE OTURDU VE İSKEMLE KIRILMADI...
HUUGH... ZAVALLI ADAMLA NE ALAY EDİYORSUN? BUDALA ACİZ BİRİSİ O...

8.

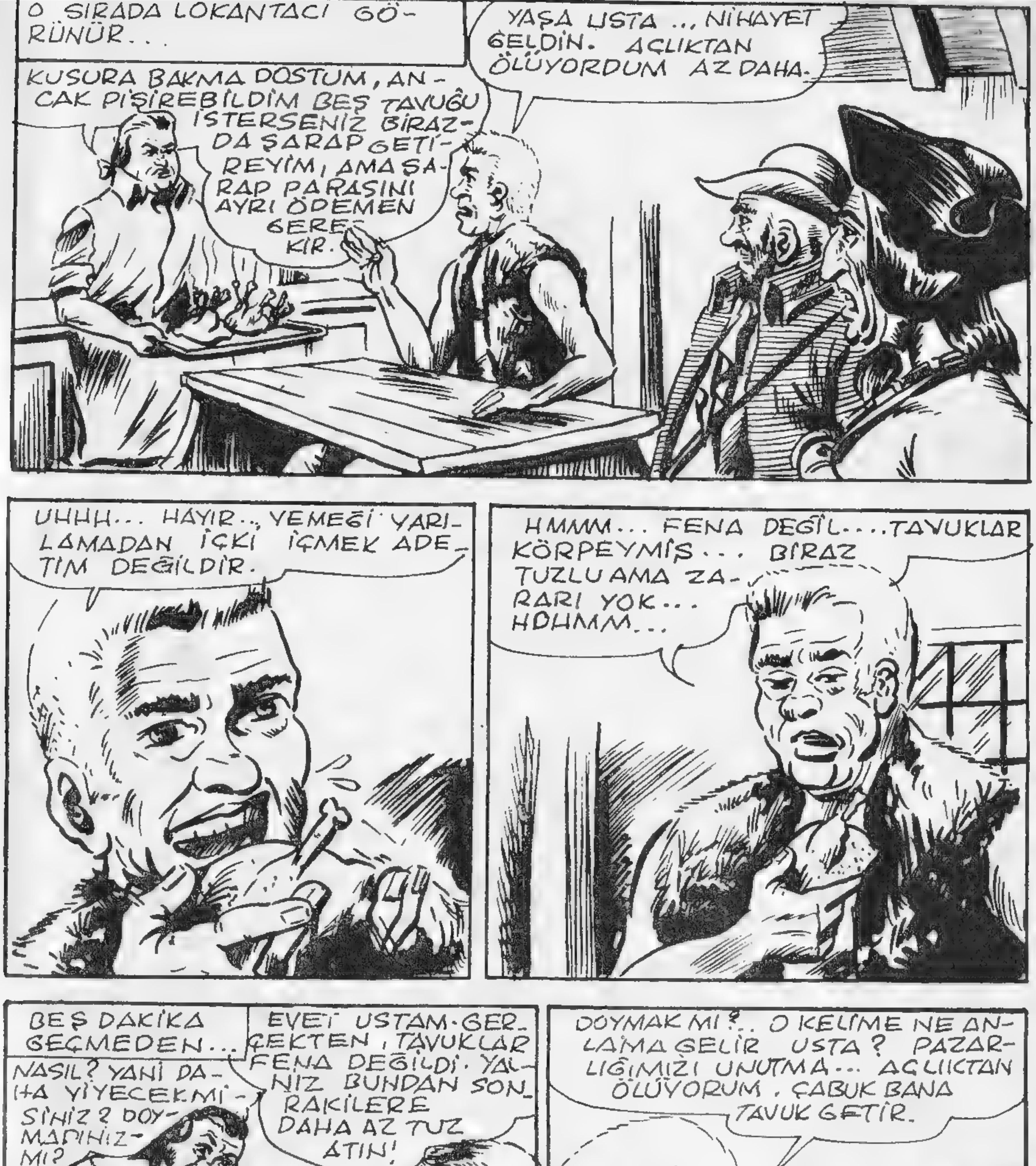
O SIRADA LOKANTACI GÖRÜNÜR...
KUSURA BAKMA DOSTUM, ANCAK PİŞİREBİLDİM BEŞ TAVUĞU İSTERSENİZ BİRAZDA ŞARAP GETİREYİM, AMA ŞARAP PARASINI AYRI ÖDEMEN GEREKİR.
YAŞA USTA ..., NİHAYET GELDİN. AÇLIKTAN ÖLÜYORDUM AZ DAHA.
UHHH... HAYIR..., YEMEĞİ YARILAMADAN İÇKİ İÇMEK ADETİM DEĞİLDİR.
HMMM... FENA DEĞİL....TAVUKLAR KÖRPEYMİŞ... BİRAZ TUZLU AMA ZARARI YOK... HOHMM...
BEŞ DAKİKA GEÇMEDEN...
NASIL? YANİ DAHA YİYECEKMİSİNİZ? DOYMADINIZ MI?
EVET USTAM. GERÇEKTEN, TAVUKLAR FENA DEĞİLDİ. YALNIZ BUNDAN SONRAKİLERE DAHA AZ TUZ ATIN!
DOYMAK MI?.. O KELİME NE ANLAMA GELİR USTA? PAZARLIĞIMIZI UNUTMA... AÇLIKTAN ÖLÜYORUM. ÇABUK BANA TAVUK GETİR.

9

MANDANIN SAKALLARI.. HERİF SANKİ KITLIKTAN ÇIKMIŞ.
FIRINDAKİ DİĞER TAVUKLARI DA GETİREYİM.
BEŞ TAVUĞU BİRDEN YUTUVERDİ.
HUUGH.. BİRAZ UZAKTA DURSAK NASIL OLUR? BU SOLUK YÜZ BENİ DE BİR PİLİÇ ZANNEDERSE?. HUUGH..
KISA ZAMAN SONRA...
BU SEFERKİLERİN TUZU İYİ, AMA BİRAZ ÇİĞ KALMIŞ USTA.. HAMMM..... HUMM.. SAAAPP!
HAVARİLER VE MERYEM ANA HAKKI İÇİN. HERİF TAM DOKUZ TAVUK YEDİ.. BANA MISIN DEMEDİ. BENİ İFLAS ETTİRECEK..
ŞEYYY... BAY SHORTY... ARTIK ŞARABINIZI GETİREYİM Mİ? AYRICA ÜCRET ALMAYACAĞIM. ŞARAP BEDAVA...
HMMM... SAĞOL İSTEMEM. SÖYLEDİM YA YARIYA KADAR DOYMADAN ŞARAP İÇMEM BEN...
HAH.. HAH.. HUUGH!
HAH.. HAH.. HAAA!
DAHA YARIYA GELMEDİN HA? ALLAH KAHRETSİN, LOKANTAMDA TAVUK KALMADI Kİ... AL DOSTUM SEN ŞU ON ŞİLİNİNİ DE GİT.. YEDİĞİN TAVUKLAR HELÂL OLSUN.

BIRAZ SONRA, DIŞARIYA ÇIKARKEN.
HEYY.. GEBE KALMIŞ SAAT KULESİ KILIKLI ADAM, ÇEKİL KENARA DA DIŞARIYA ÇIKALIM...
ÇEK ELİNİ ÜSTÜMDEN BÜCÜR.
HAH, HAH HAA.. HUUGH. GEBE KALMIŞ, SAAT KULESİ.. HUUGH...
HAV.. HAV... GRRR
SAKALLI GERGEDANLAR.. BÜCÜR DERSİN BANA HA? AL BAKALIM SANA!
OFFF.. AYININ ÇENESİ DEMİR KAPLI HERHALDE. PARMAKLARIM KIRILDI. AMAAN... ÖÖFF...
ŞİMDİ BEN SANA GÖSTERİRİM ODUN HERİF... SENİN HAKKINDAN BU MEŞE İSKEMLE GELİR. KAÇMA SAKIN HA!
SEN ARTIK FAZLA OLDUN UFAKLIK
ÇAAAT..!
HERKÜLÜN SAKALLARI!.. HERİFTEKİ KAFA DEĞİL SANKİ DEMİRCİ ÖRSÜ...

VE DEV ADAM SALDIRIR!
SANA UNUTAMAYACAĞIN BİR DERS VEREYİM BİR DAHA KARNIM AÇKEN BANA SALDIRMA!
HUUGH... BU CANAVAR ÖLDÜRMEDEN ÖNCE BLÖFÜ KURTARMALIYIM.
ALÇAK ERKEKSEN YERE BIRAK BENİ DE KOZUMUZU PAYLAŞALIM.
HRRR HRRR
ULU MANİTU.. İYİ Kİ TÜFEK ADAMIN KAFASINDA YUMUŞAK BİR YERE ÇARPTI DA KIRILMADI.
ACELE ETME UYUZ VAHŞİ! SENİNLE DE HESAPLAŞIRIM ŞİMDİ.
VAY ANAM... UUFFF!
GÜP
HUUGH... ULU MANİTU, İMDAAAT!
AÇ KARNINA ASABIMIN BOZULMASI BU SONUCU VERİR İŞTE!
VAY CANINA... NE OLDU BANA? NEREDEYİM?
KAYI.. KAYI..

BİR İKİ DAKİKA SONRA...
DOLAŞIK SAKALLAR ...ÇEKİL ÜSTÜMDEN BAYKUŞ...
HUUGH. SANKİ BURAYA KENDİ İSTEĞİMLE Mİ GELDİM.
KAYI.. KAYI..
NE OLUYOR BURADA? AYIP SİZE BAYLAR... GÜREŞECEK YER Mİ BULAMADINIZ?

BU SIRADA GEMİDE, HAZIRLIKLAR İLERLİYORDU...
GÖRÜYORSUN YA KAPTAN SWING. İŞLER YOLUNDA GİDİYOR. BANA İZİN VER DE GİDİP EKSİK İKİ TAYFA YERİNE ADAM ARAYAYIM.
ŞENİ KOCA SARHOŞ SENİ.. DOĞRU MEYHANEYE GİDECEKSİN DEĞİL Mİ? UTAN, UTAN!

BİN KUNDUZ.. BUNLARA NE OLMUŞ YAHU?
NE OLACAK? BENDEN ESİRGEDİĞİN İZNİ ONLARA VERDİN. KAFAYI TÜTSÜLEMİŞLER. İKİSİ DE KÖR KÜTÜK SARHOŞ... BUNA ADALETSİZLİK DERLER.

YANILMIYORSAM SİZ YEMEĞE GİTMİŞTİNİZ. BU NE HAL BÖYLE? ÜÇÜNÜZDE FİTİL GİBİSİNİZ.
ŞEYY... ÇOK NEFİS BİR ŞARAPTI DA.. ÖZÜR DİLERİM SWING, DAYANAMADIK.
HUUGH. YALANCI.. DAYAK YEDİĞİNİ SÖYLEMEMEK İÇİN ŞARAPTAN SÖZ EDİYOR.
LAF... UTANMALISINIZ BURAYA GÖREVLE GELDİĞİNİZİ NE ÇABUK UNUTTUNUZ?
AFFET, SWING, BÜTÜN SUÇ O ALLAHIN BELASI ŞARABIN.
HUUGH... DOĞRU SÖYLÜYOR. SHORTY DENEN ŞARAP FENA ÇARPIYOR İNSANI.
HAYRET... OYSA BENİM BİLDİĞİM SEN HİÇ İÇKİ İÇMEZDİN GAMLI BAYKUŞ. NASIL OLDU BÖYLE?
HUUGH. ULU BÜYÜK DEDEM DERDİ:
" DOST YALNIZ BIRAKILMA: NE YAPARSIN ? YILDIRIMLAR ÜSTÜME DÜŞSÜN VARSIN... HATIR İÇİN ÇİĞ TAVUK BİLE YENİR, EN KUYRUKLU YALANA DOĞRU DENİR."
BUNUNLA NE DEMEK İSTEDİĞİNİ ANLADIMSA ARAP OLAYIM. SAÇMALIYORSUN.
ULU BÜYÜK DEDEM DERDİ:
ATEŞ SUYU BERBAT EDER İNSANI, KAYNATIP BEYNİNE DOLDURUR KANI. EL TİTRER, GÖZ KAMAŞIR DİL DOLAŞIR, SARHOŞ BAŞI SANIP ARDINI KAŞIR.

AKŞAMA DOĞRU..
BİN KUNDUZ.. BÖYLE REZALET GÖRMEDİM. ÇEVREMDE HEP SARHOŞLAR TOPLANMIŞ. KAPTAN BURT ÜÇ SAAT ÖNCE TAYFA BULMAYA GİTTİ. HÂLÂ DÖNMEDİ. AZ SONRA SARHOŞ OLARAK DÖNER.
EFENDİM KAPTAN BURT AYRICA İKİ TAYFA ARIYACAKTI.
YERE BATSIN TAYFALARDA, KAPTAN DA. RÜZGAR ÇIKMAK ÜZERE, HAREKET EDEMİYECEĞİZ.
SİZ İKİNİZ... GİDİP MEYHANELERİ ARAYIN. O SARHOŞU BULMAYA ÇALIŞIN. BİR SAATE KADAR DÖNMEZSENİZ SİZİ DE BIRAKIR YOLA ÇIKARIM.
BAŞÜSTÜNE!
TAM BİR SAAT SONRA...
BULAMADINIZ HA! ÇABUK BİNİN! HAREKET HAZIRLIĞI YAPACAĞIZ.
HER YERİ ARADIK EFENDİM. KAPTAN BURT SANKİ BUHAR OLUP HAVAYA UÇMUŞ...

TAMBU SIRADA:
MAGA HAZIR OLUN.. BAŞ TAYFA YANIMA GELSİN!
BİR DAKİKA...LÛTFEN BİR DAKİ-KA BEKLEYİN!
BİR ŞEY Mİ İSTEDİNİZ BAYAN?
E.. EVET EFENDİM... LOCKPORT'A Gİ-DİYORSANIZ BENİ VE BABAMI DA GÖ-TÜRMÜSÜNÜZ?
BABAM DA SİZİN GİBİ KAP-TANDIR. KAPTANLAR MES-LEKTAŞLARINA YARDIM EDERLER DİYE DUY-MUŞTUM.
DEMEK BABANIZ KAPTAN HA? PEKİ NEREDE KENDİSİ? BİZ HEMEN HAREKET EDE-CEĞİZ.
OTELDE.. BEŞ DAKİKADA BURAYA GELEBİ-LİRİZ.
AYAĞINIZI ÇABUK TUTUN. BİR KAPTANA İHTİYACIM VAR, AMA GEÇ KALIRSA-NIZ SİZİ BIRAKIR GİDERİM.

BİR KAÇ DAKİKA SONRA...
GEMİYE HOŞ GELDİNİZ BAYIM. DEMEK KAPTANSINIZ.?.
ADIM JOHN LAWSON. ONTA-RIO SULARINI BENDEN İYİ Bİ-LEN KAPTAN YOKTUR. BU-DA KIZIM LİDYA..
MEMNUN OLDUM. SİZE İHTİYACIMIZ OLACAK GEMİNİN KAPTANLIĞINI ELE ALA-BİLİR Mİ-SİNİZ?
ELBETTE!.. BANA GÜVE-NEBİLİRSİNİZ!
BUYRUN! İŞTE PAZAR-LIK ETTİĞİMİZ BİR STER-LİN!
EŞYALARI İNDİRE-YİM DE.
HIRRR! HIRR!
DUR BAKALIM DELİKANLI OLDUKÇA KUVVETLİ GÖRÜNÜYORSUN. İŞSİZ MİSİN?
EH... İŞSİZ SAYILIRIM. AMA ELİMDEN HER İŞ GELİR.
EĞER GEMİYE ALMAK İSTİYORSANIZ GELİRİM. ÜCRET DE İSTEMEM... AMA KARNIMI DOYURMALISINIZ...

SENİ DOYURMAK PEK KOLAY DEĞİL HER HALDE. AMA SENİN GİBİ ADAMLARA İHTİYACIM VAR. GEL BAKALIM. EŞYALARINI ALMAYA VAKİT YOK.
HIHH.. ZATEN HİÇBİR EŞYAM YOK!
SON ANDA HER ŞEYİMİZ TAMAMLANDI.. RÜZGAR DA ÇIKTI... ARTIK YOLA ÇIKABİLİRİZ.
BU SIRADA AZ ÖTEDE
HUUUGH... FELÂKET... KITLIK BAŞLAYACAK. ISLAK SU. İNGİLİZLER.. BİR DE ÜSTELİK SHORTY!
DEDE FİLİN SAKALI İÇİN. SWING O KOCA HERİFİ GEMİYE ALDI BİLE.
TÜH.. DAHA DA BETERİ, SWING ER GEÇ YEDİĞİMİZ DAYAĞI DUYACAK!
GEMİ YOLA ÇIKMIŞTI..
DÜMENCİ, PUSULAYA DİKKAT EVLADIM... ÇOCUĞUM ÜST SERENİ İYİCE AÇ. ACELE ETME YAVRUM...
BİN KUNDUZ.. BU KADAR KİBAR KAPTAN GÖRMEMİŞTİM...
BABAM DÜNYANIN EN YUMUŞAK ADAMIDIR.

AYNI ZAMANDA DA ÇOK BİLGİLİDİR. BU SULARDA ONDAN ÜSTÜN KAPTAN YOKTUR. GEMİCİLER ONUN İÇİN CANLARINI VERİRLER.
EVET... GÖRÜLÜYOR.
EĞER İNGİLİZLERLE ARASI BOZULMASA, ŞİMDİ ÇEVRENİN EN BÜYÜK GEMİSİNİN KAPTANIYDI.
İNGİLİZLERLE NEDEN BOZUŞTU?
ONLARLA ANLAŞMAK OKADAR ZOR Kİ.. İNSANLIKLA HİÇ İLGİLERİ YOK.
OYSA BABAM YARATILIŞTAN İYİDİR. KAN DÖKÜLMESİNDEN NEFRET EDER. İNGİLİZLER ONUN BU HALİNİ KORKAKLIK SANDILAR
O AKŞAM YEMEK SAATİNDE...
NEMLİ SAKALLAR.. BU KAPTAN DA BİR ANTİKA ADAM YAHU!
HUUGH!
BİR DAKİKA ÇOCUĞUM, BEN OLMADAN YEMEK DAĞITAMAZSINIZ. ÖNCE YEMEKLERİ KONTROL EDECEĞİM.
BAKALIM NE YAPACAK?

MMMMM... FENA DEĞİL AMA ÇOK DAHA NEFİS OLMALI. ŞİMDİDEN SONRA YEMEKLERLE YAKINDAN MEŞGÛL OLACAĞIM.
ÇOK ÇALIŞAN İNSANLAR, İYİ YEMEK İSTER. GEMİDE BÜTÜN TAYFALAR BENİM ÉVLÂDIMDIR. ONLARIN EN İYİ ŞEKİLDE BESLENMESİ BENİM GÖREVİMDİR.
KAPTAN ÇOK İYİ BİR ADAM. GEMİCİLERE GERÇEKTEN ÇOCUĞU GİBİ DAVRANIYOR. NE DERSİN?
HUUGH.. HAKLISIN!
AMAN YARABBİ BU ONSEKİZİNCİ KEPÇE.
ELİNE SAĞLIK USTA. ÇORBA ENFES OLMUŞ DOĞRUSU.
OYSA BAŞKA KAPTANLAR TAYFALARA KÜFREDER HEP...
HUUGH.. ULU BÜYÜK DEDEM DERDİ "YUMUŞAK DİL HER ZAMAN İŞE YARAR, BABACAN ADAMDAN GELMEZ ZARAR... KÖTÜ SÖZLER SAHİBİNİN MALIDIR BİLGE KİŞİ TATLI KONUŞMALIDIR." HUUGH...
AMA GENE ULU BÜYÜK DEDEM DERDİ Kİ; "İLK GÖRDÜĞÜN ADAMA HEMEN KANMA. SÖZLERİNİ DİNLE, AMA ALDANMA. TUTUMUNU GÖZETLE UZUN ZAMAN, ONU DOSTLAR ARASINA KATMADAN: HUUGH

YEMEKTEN BİR SÜRE SONRA...
HUUGH... HUUGH...
HAVA BOZACAK GİBİ GÖRÜNÜYOR... BİRAZ SALLANMAK FENA OLMAYACAK. HAH, HAH, HAA... HAAA...
MERAK ETMEYİN CANIM. BABAMIN BAŞA ÇIKAMIYACAĞI FIRTINA YOKTUR.
EVET ŞİDDETLİ BİR FIRTINA YAKLAŞIYOR.
İPEK SAKALLARIM.. NEDEN ÜZGÜN GÖRÜNÜYORSUN SWING? SEN GÖLDE YOLCULUĞA ALIŞIKSIN...
GEMİNİN YÜKÜNÜ DÜŞÜNÜYORUM.
BU YÜKÜ LOCKPORT'A GÖTÜRMEZSEK SONUÇ KÖTÜ OLUR. OYSA HAVA KÖTÜ... GEMİ KÜLÜSTÜR. KAPTANI DA HİÇ TANIMIYORUM...
FIRTINA BİRDEN BİRE PATLAK VERMİŞTİ...
KAMARAYA GİRMEN LÂZIM LİDYA.
BENİM İÇİN MERAK ETMEYİN. FIRTINAYA ALIŞIĞIM.
HUUGH, AYAK BASACAK YER BULAMIYORUM...
KOLUMDAN TUTUN TÜYLÜ VAHŞİ...

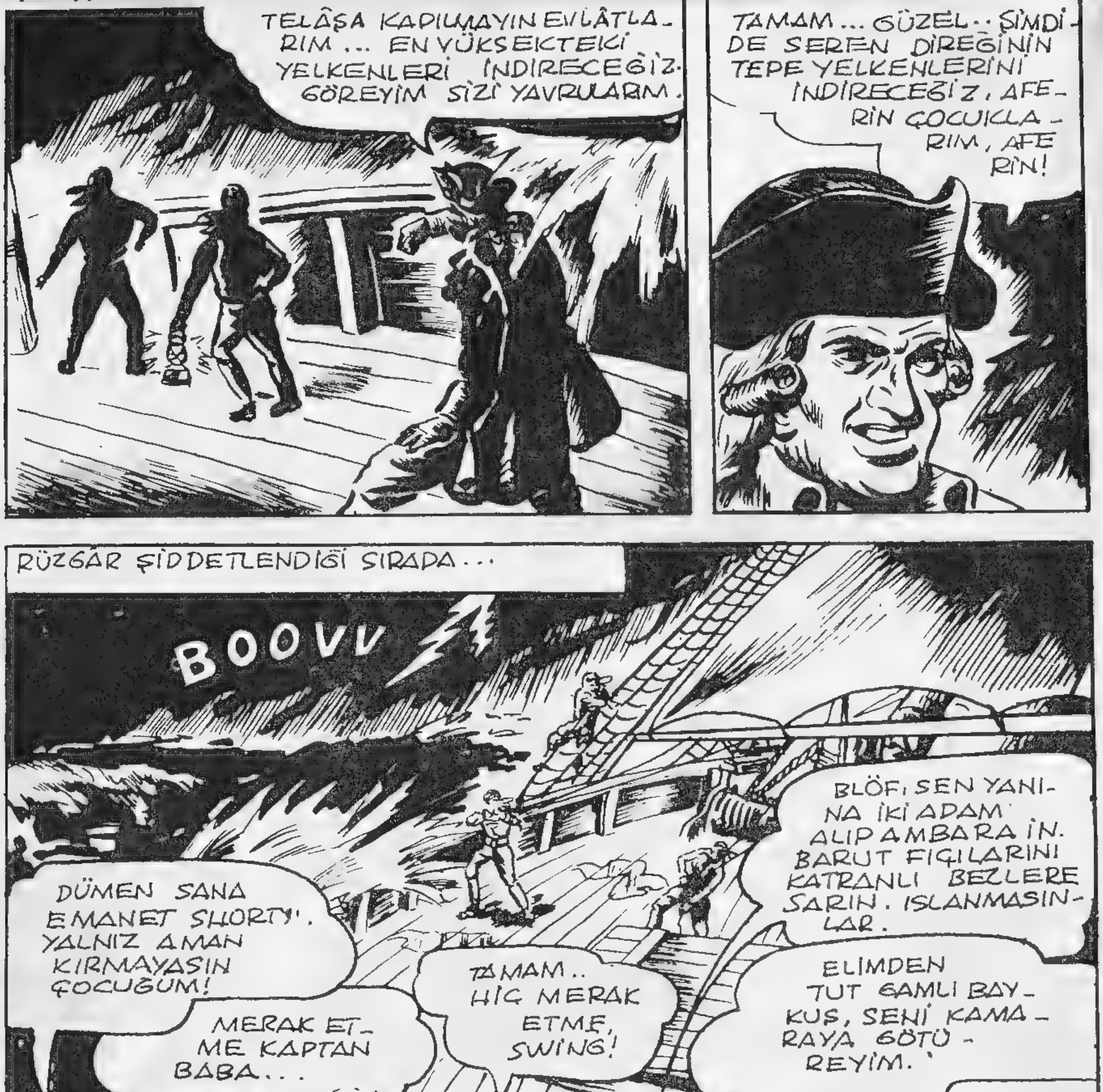
TELÂŞA KAPILMAYIN EVLÂTLA- RIM ... EN YÜKSEKTEKİ YELKENLERİ İNDİRECEĞİZ. GÖREYİM SİZİ YAVRULARIM.
TAMAM ... GÜZEL.. ŞİMDİ DE SEREN DİREĞİNİN TEPE YELKENLERİNİ İNDİRECEĞİZ. AFE- RİN ÇOCUKLA- RIM, AFE RİN!
RÜZGAR ŞİDDETLENDİĞİ SIRADA...
BOOVV
BLÖF, SEN YANI- NA İKİ ADAM ALIP AMBARA İN. BARUT FIÇILARINI KATRANLI BEZLERE SARIN. ISLANMASIN- LAR.
DÜMEN SANA EMANET SHORTY. YALNIZ AMAN KIRMAYASIN ÇOCUĞUM!
TAMAM.. HİÇ MERAK ETME, SWING!
MERAK ET- ME KAPTAN BABA...
ELİMDEN TUT GAMLI BAY- KUŞ, SENİ KAMA- RAYA GÖTÜ- REYİM.
HUUGH. BEN BU SAĞLAM DİREĞİ BIRAKMAM...
Fethi

KAPTAN JOHN LAWSON İŞLERİ YOLUNA KOYMUŞTU. GEMİ FIRTINAYA KARŞI RAHATÇA DİRENİYORDU...
BOOOUV
TEBRİKLER KAPTAN LAWSON.. DÜMENE ÇOK UYGUN BİR ADAM BULMUŞSUN!
GERÇEKTEN SHORTY GİBİ FIRTINA DÜMENCİSİ AZ BULUNUR.
SİZİN GİBİ KAPTAN DA ZOR BULUNUR. FIRTINADAN ÇEKİNMİYORUM ARTIK. TEKRAR TEBRİK EDERİM.
FAKAT GEMİDE HERKES HAYATINDAN MEMNUN SAYILMAZDI.
HUUGH.. KARAYA VARANA KADAR BU DİREĞİ BIRAKMIYACAĞIM, HUUGH
SIRIL SIKLAM OLDUN GAMLI BAYKUŞ.. HASTALANACAKSIN. HAYDİ TUT ELİMDEN KAMARAYA GİDELİM.

AMBARA BİR DAMLA BİLE SU SIZMAMIŞ KAPTAN.. AMA GENE DE BARUT FIÇILARINI EMNİYETE ALDIM.
KAPTAN LAWSON'A NE KADAR TEŞEKÜR ETSEK AZDIR. GEMİYİ TEREYAĞINDAN KIL ÇEKER GİBİ GÖTÜRÜYOR.
ZATEN ARTIK RÜZGÂR DİNİYOR... SABAHA KADAR HAVA DURULACAK.
GERÇEKTEN DE ERTESİ SABAH...
KÜFLÜ SAKALLAR... ARTIK BIRAK ŞU DİREĞİ BAYKUŞ, FIRTINA GEÇTİ.
HUUGH. NEREDEN BELLİ? BENİM BAŞIM HÂLÂ DÖNÜYOR.
SEN BANA KARAYA GELDİĞİMİZ ZAMAN HABER VER, HUUGH...
BU ARADA GEMİNİN MUTFAĞINDA...
YOOO... OLMAZ! FIRTINADA BENİM EVLATLARIM, CANLA BAŞLA ÇALIŞTILAR. ONLARA TAVUK KIZARTMASI ELMALI PASTA VE ÇAY HAZIRLIYASIN.
O KADAR KİŞİYE Mİ? TEK BAŞINA MI?
MERAK ETME BEN SANA YARDIM EDERİM.

O GÜN ÖYLE YEMEĞİNDE...
BIN KUNDUZ.. SEN MUCİZELER YARATIYORSUN KAPTAN LAWSON.
TEKENİN SAKALLARI... GÖZLERİME İNANAMIYORUM!
ÇEK ELİNİ PİS HAYVAN!
İŞTE.. BENİM GEMİMDE TAYFALAR BÖYLE BESLENİR.
BU KADARCIK ŞEYLE İNSAN NASIL DOYAR? PÖH...
OTUZ YILDIR GEMİLERDE ÇALIŞIRIM, BU GÜNE KADAR BÖYLE YEMEK YEMEDİM.
OTUZ YIL DAHA ÇALIŞSAN LAWSON GİBİ KAPTAN BULAMAZSIN.
YAŞASIN KAPTAN LAWSON!
BU SIRADA...
ULU MANİTU... MİS GİBİ TAVUK KOKUYOR.
NE DE YUMUŞACIK PİŞMİŞ... OHHH..
HUUUGH... GİDİP TAVUK HİSSEMİ YİYECEĞİM HUUGH

AYNI ANDA..
KARNIM SIZLIYOR AÇLIKTAN... GİDİP DAHA YEMEK İSTEYECEĞİM.
ZATEN PARA İSTEMİYORUM. AMA KARNIMI DOYURMALARI GEREKİR. AÇ KARNINA ÇALIŞMAK OLUR MU?
BİR DAKİKA SONRA...
TAVUK BENİM HAKKIM!. KARNIM AÇ .. BOĞAZ TOKLUĞUNA ÇALIŞIYORUM BEN. BIRAK ŞUNU!
HUUGH.. ÇEK ELİNİ İNSAN POSTUNA BÜRÜNMÜŞ AYI. AŞÇI TAVUĞU BANA SAKLAMIŞ...
BIRAK BENİ YERE..HUGH.. BIRAK!
AYI HA? BEN Mİ? SENİN AĞZINA BİBER SÜRECEĞİM, TERBİYESİZ VAHŞİ.

HEY... TAVUK... TAVUK KÖPEĞİ... YANİ KÖPEK TAVUĞU KAÇIRDI.
VAY CANINA..TAVUK.. GİDİYOR.!..
HUUGH.. ULUMANİTU SENİN DE PUİK'İN DE CANINI ALSIN
BU SIRADA BIRAZ ÖTEDE...
SİZ ZAMANINDA YETİŞMESEYDİNİZ KAPTANSIZ OLARAK YOLA ÇIKACAKTIK LİDYA.
ZAMANINDA YETİŞMESEK BİZDE GEMİ BULAMIYACAKTIK...
LOCKPORT'A NE İÇİN GİDİYORSUNUZ?
BİRDEN BİRE ORTALIK KARIŞIR.
BOĞANIN SAKALLARI.. BU PUİK!..
BİN KUNDUZ... NE OLUYOR?
AYY.. İMDAAT!

DAHA ORTALIK YATIŞMADAN...
ŞİMDİ ENSELEDİM SENİ PİS HAYVAN!
AMAN..! DURDURUN ONU..
İMDAAT!
HEY.. ÖNÜNE BAK, SERSEM!
TANIDIM O SERSEMİ... SHORTY DENEN ÇAM YARMASIYDI.
KOKMUŞ SAKALLAR... PUIK PEK UCUZ KURTULAMIYACAK GALİBA..!
BİR YERİN ACMADI YA LİDYA?
HA.. HAYIR.. UCUZ KURTULDUM!
KAYİ! KAYİ!..
HIMM.. NİHAYET SENİ ELE GEÇİRDİM... SEVGİLİ TAVUGUM... ŞAP... ŞUP..
PUIK'E NE YAPTIN ALÇAK! HESAP VERECEKSİN ŞİMDİ!!
SAKIN OL BLÖF! ONUNLA BEN KONUŞACAGIM.

DUR YAHU NEDEN TAVUĞUMU ATTIN?
BİN KUNDUZ!.. SEN TAVUKTAN BAŞKA BİRŞEY DÜŞÜNMEZ MİSİN? AZ ÖNCE BİZE ÇARPTIĞIN İÇİN ÖZÜR DİLE BAKAYIM.
ASIL SEN BENDEN ÖZÜR DİLE... KARNIMI DOYURACAĞINA SÖZ VERMİŞTİN, HALBUKİ AÇIM...
DERHAL BAŞ TAYFAYA GİT, SENİ HAPSEDİYORUM!
BENİ KİMSE HAPSEDEMEZ! AL SANA!
SWING DİKKAT ET... HERİF MANDA GİBİ KUVVETLİ!
ALLAHIM, NE OLUYOR ORADA?
ŞİMDİ GÖRÜRSÜN SEN...
GÖRELİM BAKALIM, KÜÇÜK ADAM!
YAŞŞA SWING!

KEMİKLERİNİ KIRACAĞIM SENİN!
HA GAYRET KÜÇÜĞÜM! HA GAYRET!
BİTLİ SAKALLAR.. BU AHMAK GERÇEKTEN SWING'İN KEMİKLERİNİ KIRACAK!
OFF!..
NE OLDU KÜÇÜK? CANIN-MI ACIDI?
KALLEŞLİK YAPTIN. EN NAZİK YERİME VURDUN. SENİ GEBERTECEĞİM.. AH BOĞAZIM!..
BU SEFER HESABIN TAMAM ZÜPPE!.
OOO.. BAKIYORUM: BU SEFER EN KALIN TARAFINLA SALDIRIŞA GEÇİYORSUN.

BEN BURADA-YIM AHBAP! YANLIŞ YERE VURUYOR-SUN!
UUUFFF!
GÜUMM
YAŞŞA SWİNG!
EYVAH, ADAM GE-Mİ'Yİ BATI-RACAK.
ŞAK-ŞAK
ŞİMDİ BİRAZ YUMU-ŞATALIM SENİ!
AAH!
HAYDI SWING.. İNDIR ARTIK ŞUNU YERE!
ÇENEM...ÇENEMİ ACITIYORSUN?
ACITIRIM YA... ÇOCUK OYUNCA-GI DEĞİL BU... KAVGA EDİYO RUZ!
UUFFF!. YETER ARTIK!.. SEN KAZAN DIN!

PEKİ ÖYLEYSE OYUN BİTTİ ŞİMDİLİK. DOĞRU BAŞ TAYFAYA GİT. SANA GÖREV VERSİN!
ÖNCE AŞÇIYA GİTSEM OLMAZ-MI? KARNIM AÇ BENİM. AÇ OLMAZ SAM. BENİ DÖVEMEZDİN ZATEN!
AKŞAMA KADAR AÇ KALACAKSIN. AKŞAM YEMEĞİNDE DAHA FAZLA YEMEK VERMESİ İÇİN AŞÇIYA EMİR VERİRİM.
KOKULU SAKALLAR... PUİK TAVUĞU HİÇ UNUTMAMIŞ. PEKİ AMA KAVGA SIRASINDA NEREDEYDİN HINZIR?
HAV.. HAV..
ÇOK KURNAZ BİR KÖPEK DOĞRUSU. KAVGAYI BİR SANDIĞIN ARKASINA GİZLENMİŞ OLARAK SEYRETTİ.
SHORTY UZAKLAŞIR UZAKLAŞMAZ TAVUĞU KAPTI.
NETİCEDE GENE TAVUĞU SEN KAZANDIN HA... SENİ YARAMAZ SENİ. KİMBİLİR BUNU NEREDEN AŞIRDIN?
KAPTAN SWING BU SHORTY TEHLİKELİ BİR ADAM.
YOK CANIM. SADECE AÇ BİR ADAM. ZAVALLI. HİÇ TE KÖTÜ NİYETLİ DEĞİL.

HUUGH... AÇ ADAM YALNIZ SHORTY DEĞİL, HUUGH..
BİN KUNDUZ.. GAMLI BAYKUŞ DEMEK İYİLEŞTİN HA?
NİHAYET DİREĞİ BIRAKMAĞA RAZI OLMUŞ.
ALÇAK HIRSIZ...HUUUGH! ZIKKIM OLSUN SANA O TAVUK. MANİTU SENİ KÜL ETSİN, HUUGH.
HRRR... HRRR.
GÖRÜYORSUNUZ YA... BÜTÜN ANLAŞMAZLIKLAR YEMEKLERDEN ÇIKIYOR. ONUN İÇİN BEN GEMİCİLERİN KARIN TOKLUĞUNA ÇOK ÖNEM VERİRİM.
HAKLISIN KAPTAN LAWSON. AMA GEMİCİLER İYİ YEMEĞE PEK ALIŞKIN DEĞİLLERDİR.
GEMİCİLER BELKİ AÇLIĞA ALIŞKINDIR. AMA DÖRT KABİLE REİSİ OLAN BEN...

Yolculuk iyi hava şartları altında devam etti. Gamide herkes hayatından memnundu. Shorty bile açlıktan şikayet etmiyordu. Üç gün sonra bir gece bazı olaylar baş-gösterdi...
YEMEK BOL, HAVALAR GÜZEL.. BİR DE BU YOLCULUĞUN TEHLİKELİ OLDUĞUNU SÖYLÜYORLARDI.
KALDI İKİ GÜNLÜK YOLUMUZ.
HUUGH.. RÜYALARIM ÇIKACAK DİYE KORKUYORUM.., KARANLIKLAR, KARIŞIK OLAYLAR GÖRÜYORUM HUUGH..
ULU MANITUNUN SAKALLARI.. BİZİM VAHŞİ GENE SAÇMALAMAĞA BAŞLADI.
YALNIZ BU İKİ GÜNLÜK YOL EN TEHLİKELİ YOL. İNGİLİZ GEMİLERİ BURALARDA SIK GÖRÜNÜYORMUŞ...
HUUGH GİDİP BİR TAS SU İÇEYİM BARİ.
İNŞALLAH YOLUMUZUN ÜZERİNE ÇIKMAZLAR. GEMİDE BİR TEK TOPUMUZ BİLE YOK.

GAMLI BAYKUŞ ÇEVRESİNDE GÖRDÜĞÜ ŞEYLERDEN MEMNUN DEĞİLDİR.
HUUGH!. BÜTÜN GEMİDE YALNIZ ÜÇ DÖRT KİŞİ İŞ BAŞINDA. GERİ KALAN HERKES DALGA GEÇİYOR. ÜSTLERİNE UYUŞUKLUK ÇÖKMÜŞ. FELÂKET KOKUSU ALIYORUM, HUUGH FELÂKET!
HUUGH, SEN DE Mİ TENBELLEŞTİN? AKŞAMA YEMEĞİ KİM YAPACAK?
BAYAN LİDYA YAPIYOR. ÖZEL BİR YEMEK PİŞİRİYORMUŞ BU GECE İÇİN. BABASI DA ONA YARDIM EDİYOR.
HUUUGH... KAPTAN LAWSON BABACAN BİR ADAM GİBİ GÖRÜNÜYOR AMA... BEN ONDAN HİÇ HOŞLANMADIM.
HUUGH... SU FIÇISI ŞURALARDA BİR YERDE OLACAKTI.
İLAÇI ÖLDÜRECEK KADAR ÇOK KOYMAYALIM. BAYILSINLAR YETER. ESİR EDERİZ HEPSİNİ.. CİNAYETTEN NEFRET EDİYORUM.

HUUGH.-
HEP ŞÜPHELENMİŞTİM ZATEN..
KUSURA BAKMA DOSTUM. BUNU YAPMAYA MECBURUM.
GÜÜP
UUFF!.. ULU MANITU, SEN YARDIM ET.
O GÜN AKŞAM ÜZERİ...
GAMLI BAYKUŞU MERAK EDİYORUM SWING... GEMİNİN HER TARAFINI ARADIM. HİÇ BİR YERDE YOK. BAŞINA BİR ŞEY GELMİŞ OLMASIN...
BIN KUNDUZ. NEREYE GİTMİŞ OLABİLİR?
DENİZE DÜŞMÜŞ OLMASIN ZAVALLI!
GEMİNİN HER TARAFINI BİR DAHA ARAYACAĞIM. GAMLI BAYKUŞU BULAMAZSAM RAHAT EDEMEM.
AMBARA BAK BLÖF. BELKİ BİR KENARDA UYUMUŞTUR.
BİR DE KAPTAN LAWSON'LA GÖRÜŞEYİM BAKALIM.

DEMEK HİÇ BİR YERDE BULAMADIN HA? TANRI KORUSUN, EĞER DENİZE DÜŞTÜYSE...
NEMU ŞAKALLAR. PUİK NEDEN HIRLIYOR?
HRRR HRRR
PEKİ KAPTAN LAWSON...BEN GİDİP BİR DE AMBARI ARAYAYIM.
PUİK EVLÂDIM, KAPTAN LAWSON'UN KAMARASINI ARAYACAĞIZ. BEN DE SENİN GİBİ ŞÜPHELENMEYE BAŞLADIM.
AŞÇIYI HESABA KATMALIYIZ PUİK. MUTFAK BURAYA YAKIN. KAPTANIN KAMARASINA GİRERKEN GÖRÜNMEMELİYİZ.
BAKALIM KAPI KİLİTLİ Mİ? DEĞİL Mİ? EĞER KİLİTLİYSE BIÇAKLA AÇACAĞIZ PUİK...
ISLAK ŞAKALLAR...KAPININ KİLİTLİ OLMASI DA ŞÜPHELERİMİZİ HAKLI ÇIKARIYOR PUİK. İŞTE AÇILIYOR..

ŞİMDİ İYİCE KOKLA BAKALIM PUİK... GAMLI BAYKUŞUN KOKUSUNU İYİ TANIRSIN SEN.
HEV.! HEV.! HEV.! HEV.!
KOKUYU ALDIN GALİBA.. HAYDİ YAVRUM.. HAYDİ ÇOCUĞUM...
KAYYYYIIII KAYIIII OOOUUUIIIII!
GERGEDANIN SAKALLARI.. SANDIK, SANDIK DEĞİL GAVUR ÖLÜSÜ... EĞER BUNU AÇINCA İÇİNDEN SOSİS YADA SUCUK ÇIKARSA TEMİZ BİR SOPA YERSİN PUİK...
HEV.. HEV.. HEV...
DALGALI SAKALLAR... GERÇEKTEN DE SANDIKTA SUCUK GİBİ BİR ŞEY VARMIŞ...
HEV.. HEV..
HIMM... HIM... HIMM..

GAMLI BAYKUŞUN İPLERİ ÇÖZÜLÜNCE...
DUR KOCA VAHŞİ HAYVANI NEFESSİZ BIRAKIYORSUN, ANLAT BAKALIM, BURADA NE ARIYORSUN?
HEV.. HEV.. HEV...
PUİK.. HUUUGH.. SEVGİLİ DOSTUM.. SENİ GÖRMEK BÜYÜK MUTLULUK VERİYOR BANA, HUUGH!.
HUUGH... ÇABUK.. HERKESE SÖYLEYELİM, KİMSE BU AKŞAM YEMEK YEMESİN HUUGH.
DUR YAHU, DAHA YEMEK VAKTİ OLMADI TELAŞLANMA.
HUUGH. O BABACAN KAPTANLA GÜZEL KIZINA BİR ÇİFT SÖZÜM VAR! HUUGH!
BU SIRADA KAPTAN LAWSON...
BU GECE ÇOK YORULACAĞIZ. YEMEKTEN ÖNCE BİRAZ DİNLENEYİM BARİ..
VAY ANAM!.. NE OLUYORUZ?. EYVAH!.
KÜÜÜTT
39

HOUGH.. İŞTE KENDİ AYAĞI İLE GELDİ. SÖYLE BAKAYIM, AKŞAM YEMEĞİNE NE KATTINIZ?
BIRAK BENİ. HEPSİNİ ANLATACAĞIM.
KIZIMIN VE BENİM HAYATIMIZI BAĞIŞLAYIN. İNGİLİZLER BİZİ ZORLA BU İŞE SÜRÜKLEDİ.
BİRAZ SONRA, HER ŞEY ANLATILIYORDU...
KAPTAN SWİNG KARDEŞİMİ KURTARIN!
EĞER İNGİLİZLERİN DEDİĞİNİ YAPMASAK OĞLUM ROBERT'İ ÖLDÜRECEKLERDİ. OĞLUM ONLARIN ELİNDE ESİR.
NE YAPMANIZI İSTİYORDU İNGİLİZLER?
HERKESİ ZEHİRLEMEK YA DA UYUTMAK İÇİN İLÂÇ VERDİLER BİZE... YEMEĞE KARIŞTIRACAKTIK. YARIN GÖLÜN BELİRLİ BİR YERİNDE BİR İNGİLİZ GEMİSİ...
İNGİLİZ GEMİSİYLE BULUŞUP SİZİ VE YÜKÜNÜZÜ ONLARA TESLİM EDECEKTİK.
O ZAMAN ONLAR DA GEMİDE BULUNACAK OLAN OĞLUM ROBERT'İ BİZE VERECEKLERDİ. SUÇUMUZU KABUL EDİYORUZ KAPTAN SWİNG!

GEMİNİN ESKİ KAPTANINI DA İNGİLİZ CASUSLARI BUNUN İÇİN KAÇIRDILAR. BELKİ DE ŞİMDİ SERBEST BIRAKILMIŞTIR.
AMAN İYİ ZAVALLI KAPTAN BURT KURTULSUN.
HUUUG.- ULU BÜYÜK DEDEM DERDİ...
ŞİMDİ ASIL DÜŞÜNÜLECEK ŞEY, YARIN KARŞILAŞACAĞIMIZ İNGİLİZ GEMİSİ... YOLUMUZU DEĞİŞTİRSEK Mİ DERSİNİZ?
EVET, DERDİ Kİ: "BİR ÇARE BULUNUR HEMEN HER DERDE, AKLIN BÜYÜK ROLÜ VARDIR ZAFERDE... İYİ DÜŞÜN ATILGAN OL SIKI DUR. DÜŞMANA HİÇ UMMADIĞI YERDEN VUR!! HUUUGH!..
YAŞŞA GAMLI BAYKUŞ... DÜŞMANIN HİÇ UMMADIĞI BİRŞEY YAPACAĞIZ... AKLIMA UYGUN BİR KURTULUŞ YOLU GELDİ.
NEDİR O KURTULUŞ YOLU?
BAK KAPTAN LAWSON..BİZE YARDIM EDERSEN SENİN OĞLUNU İNGİLİZLERDEN KURTARACAĞIM...
ELBETTE YARDIM EDERİZ.
NASIL, CİDDİ Mİ SÖYLÜYORSUNUZ..
ANLATACAĞIM..AMA ÖNCE AKŞAM YEMEĞİ YEMELİYİZ. HEM DE SİZİN HAZIRLADIĞINIZ GİBİ İLÂÇLI OLMAYAN BİR YEMEK.

ERTESİ SABAH, BÜYÜK BİR İNGİLİZ GEMİSİNDE...
NELER GÖRÜYORSUN BAKALIM?
İKİ DİREKLİ KÜÇÜK BİR GEMİ AMİRALİM. SİLÂHSIZ.. HİÇ TOPU YOK.. BORDADA HİÇ KİMSE GÖRÜNMÜYOR.
ÜZERLERİNE DÜMEN KIRIN, BÜTÜN GEMİ PERSONELİ ALARMA GEÇSİN. O TEKNEYE YANAŞACAĞIZ!
BAŞÜSTÜNE AMİRALİM! DÜŞMAN GEMİSİNDE BİR ÇOK CESETLER VAR!
BU SIRADA KAPTAN SWİNG VE ARKADAŞLARI..
MERAK ETMEYİN. HER ŞEY YOLUNDA GİDECEK.
TAMAM, KAPTAN SWİNG... ÜZERİMİZE DOĞRU GELİYORLAR. TANRI YARDIMCIMIZ OLSUN!
KAPTAN SWİNG, KARDEŞİM ROBERT'İ UNUTMA!

HUUGH.. BURNUMA FENA KOKULAR GELİYOR.. HERHALDE MANİTU'NUN KARANLIK ÇAYIRLARINA YAKLAŞIYORUZ HUUGH..
SAÇMALAMA GAMLI BAYKUŞ.. O KOKU BLÖFÜN AYAKLARINDAN YAYILIYOR.
NE? KURTLU SAKALLAR... AYAKLARIMI DAHA GEÇEN AY YIKADIM.
KAPTAN SWİNG.. GEMİDE EN AZINDAN YÜZ DENİZ ASKERİ VAR. HEPSİ DE SİLÂHLANDI, YAKLAŞIYORLAR!
MERAK ETME SEN. BENİM DE TAM YİRMİ ÜÇ ADAMIM VAR. HEM HEPSİ DENİZ SAVAŞLARINA ALIŞIK KORSAN ESKİSİ.
BLÖF, ULU MANİTU SENİ KÜL ETSİN... ÇEK ŞU AYAĞINI BURNUMDAN HUUGH!
KUSURA BAKMA. SWİNG'İN EMRİ VAR. ÖLÜ GİBİ YATACAĞIZ UNUTTUN MU?
KAPTAN SWİNG BUNLARI SANA NEDEN YEDİRİYOR BİLMEM Kİ.. AMA ORADAN KALKTIĞIN ZAMAN, OTURDUĞUN YERDE DELİK OLUP OLMADIĞINA BAKACAĞIM.
HHMMM... HHMMM.. SWİNG'LE ANLAŞMA YAPTIK. BEN BOĞAZ TOKLUĞUNA ÇALIŞIYORUM.

TAMAM! ARTIK IYICE YANAŞTILAR. HALAT VE KANCALARI HAZIRLIYORLAR.
İNGİLİZ GEMİSİNDE..
HEY... KAPTAN LAWSON! İŞLER YOLUNDA MI?
İŞTE, JOHN LAWSON ORADA... KONUŞ ONUNLA!..
HERŞEY YOLUNDA.. ADAMLAR UYUYOR. HEMEN YANAŞIN. OĞLUM YANINIZDA Mİ?
MERAK ETMEYİN OĞLUNUZ BURADA!
YÜZBAŞI... ASKERLERİ HAZIR TUT, DÜŞMAN GEMİSİNE ATLIYACAKSINIZ..
İNGİLİZ ASKERLERİ HAZIR DURUMDAYDI ...
KANCALARI TAKAR TAKMAZ SIKICA ÇEKİN, SONRA HALATÇILAR DÜŞMAN GEMİSİNE ATLAYACAK.
HAZIRIZ AMİRALİM

NİHAYET İNGİLİZLER RAMPA ETTİLER...
İLERİ... DÜŞMAN TEKNESİNDEKİ BAYGIN ASİLERİ HEMEN BİRARAYA TOPLAYIN. SIKICA BAĞLAYIN!.
HURRAA!
ASİLERE ÖLÜM!..
YAŞASIN KRAL!..
ON KİŞİ BENİMLE GELSİN, AMBARLARI KONTROL EDELİM. İLERİİİ!.. HAYDİ ARKADAŞLAR!.

FAKAT İNGİLİZLERİN SEVİNCİ UZUN SÜRMEDİ.
HUUGH.. SEN BLÖFÜN AYAKLARINDAN BİLE PİS KOKUYORSUN...
ÖNÜNE BAKSANA SERSEM.. ÜSTÜME BASTIN!
İMDAAT.! ASİLER UYANDI!.
HOŞ GELDİN AHBAP... ŞÖYLE YAKINLAŞ BAKALIM...
AMAN! AAHH!
AMANIN... CANAVAR VAR BU GEMİDE.!..

VE ŞİDDETLİ BIR SAVAŞ BAŞLADI.
ALDATILDIK! GEBERTİN HEPSİNİ.. GEBERTİN!
YAŞASIN HÜR AMERİKA! VURUN ARKADAŞLAR!
WHACK
WHACK
YAŞASIN SOSİS HAŞLAMASI.. YAŞASIN TAVUK KIZARTMASI!
AAH.. ALÇAK!
SHORTY ÖNÜNE BAK SERSEM!
ELMALI PASTA.. LİMONATA.. KUZU KIZARTMASI... HİNDİ DOLMASI..
HUUGH. BUDALA! NE DOST TANIYOR, NE DÜŞMAN!
BU DEVİ TEMİZLEMEZSEK O BİZİ TEMİZLEYECEK!
CANIMIZI KURTARALIM. BUNLAR CEHENNEM ZEBANİSİ.. KAÇIN!
ÖRDEK KIZARTMASI.. BALIK TAVASI DOMATES SALATASI!
İLERİ ARKADAŞLAR! DÜŞMAN GEMİSİNE ATLAYALIM!
AAH! YANDIM!

BU SIRADA İNGİLİZ AMİRALİ...
HURRAA!...
ALLAH KAHRETSİN! ASİLER GEMİMİZE GİRDİLER.. PÜSKÜRTÜN ŞUNLARI...HÜCUUM!
YAŞASIN KRAL... HÜCUUM!
BRAVO.. TAMAM!.. TAM ÜSTLERİNE ATACAKSIN!
TAM ÜSTLERİNE! ELMALAR.. CEVİZLER.. ANANASLAR ATACAĞIM.. HOOOPPAA!
İLERİ ARKADAŞLAR.. YA ÖLÜM YA İSTİKLAL...
HUUGH... İLERİ!
GEMİCİLER İLERİ... İNGİLİZLERE ÖLÜM!
ALLAHIM... TOP MERMİLERİ GELİYOR.. HALBUKİ DÜŞMANIN TOPU YOKTU.
OOOFFF!..
İMDAAT! İMDAAT! HAVADAN GÜLLE YAĞIYOR!

Haftaya SWING'in En heyecan verici bir serüveni daha... BEKLEYİNİZ

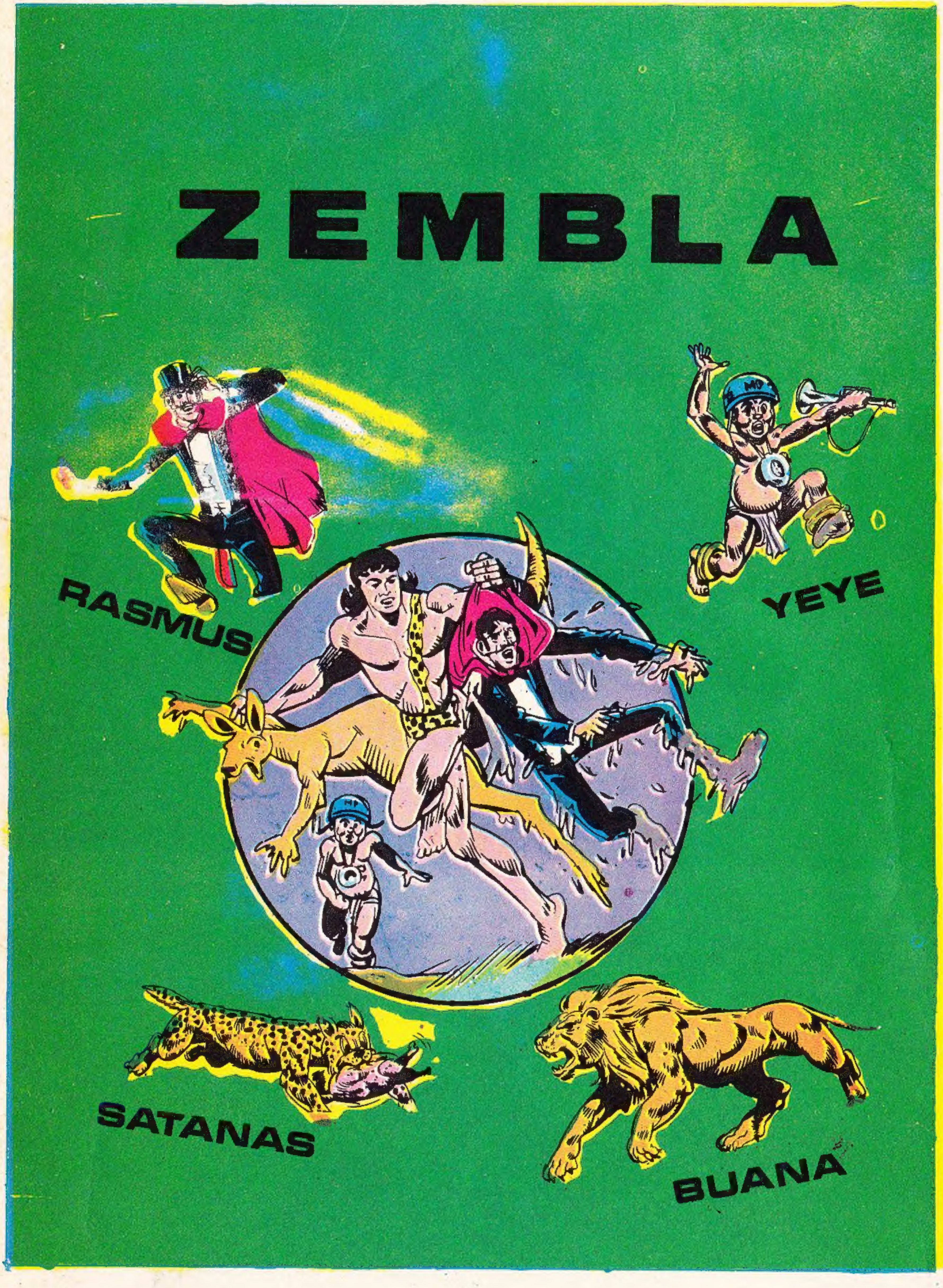
ZEMBLA
RASMUS
YEYE
SATANAS
BUANA